

**Coconino National Forest
2013 Firewood Program**
**Bosque Nacional Coconino
Programa De Leña 2013**



Ranger Station



Open for paid dead down permit on National Forest lands only.

Abierto unicamente para permiso de leña muerta y caída en tierras del bosque nacional.



Free personal use firewood area. Permit required.

Área abierta para leña gratis de uso personal. Se requiere permiso.



Wood gathering and cutting prohibited

Se prohíbe recoger o cortar leña.

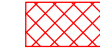

Closed to vehicle entry year round.

No se permite la entrada de vehículos.



Closed to vehicle entry from April 15 to June 27.

No se permite la entrada de vehículos desde el 15 de Abril hasta el 27 de Junio.



Closed to vehicle entry from August 15 to December 31.

No se permite la entrada de vehículos desde el 15 de Agosto hasta el 31 de Diciembre.

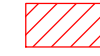

Closed to vehicle entry from December 1 to March 31.

No se permite la entrada de vehículos desde el 1 de Diciembre hasta el 31 de Marzo.

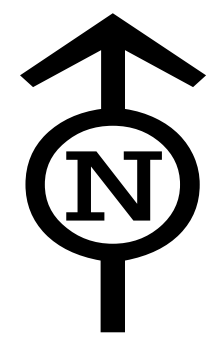
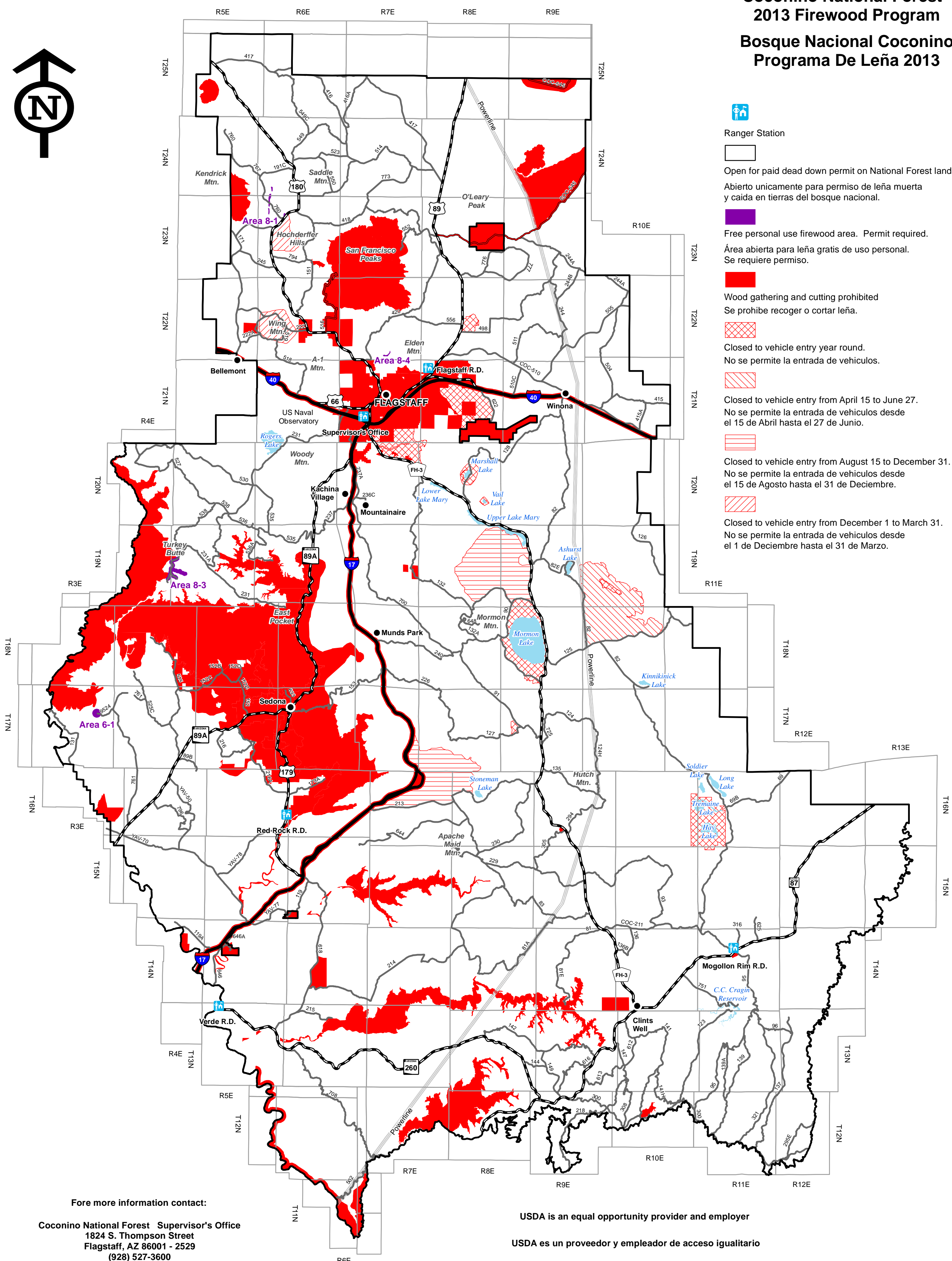

For more information contact:

Coconino National Forest Supervisor's Office
1824 S. Thompson Street
Flagstaff, AZ 86001 - 2529
(928) 527-3600

USDA is an equal opportunity provider and employer

USDA es un proveedor y empleador de acceso igualitario